REGIONE PIEMONTE
PROVINCIA DI CUNEO

COMUNE DI ROCCAFORTE MONDOVI'

PIANO REGOLATORE GENERALE

(APPROVATO CON D.G.R. N. 50-1073 DEL 27/01/1987)

VARIANTE 2016

(art. 15, L.R. 56/77 e s. m. ed i.)

TAV. 5.1 - Previsioni P.R.G.-Territorio Comunale
zona Capoluogo, Lurisia e Norea
scala 1:5.000

PROPOSTA TECNICA DEL PROGETTO PRELIMINARE ADOTTATA CON:	D.C. NR.	17	DEL	20/04/2016
PROGETTO PRELIMINARE ADOTTATO CON:	D.C. NR.	28	DEL	26/01/2017
PROPOSTA TECNICA DEL PROGETTO DEFINITIVO ADOTTATA CON:	D.G. NR.	110	DEL	08/11/2017
PROGETTO DEFINITIVO APPROVATO CON:	**D.C. NR.**		**DEL**	

Sindaco:

Segretario Comunale:

Responsabile del Procedimento:

PROGETTO

Direttore tecnico
Arch. Arianna BERNABEI

Progettista
Arch. Fabio GALLO

SOCIETÀ DI INGEGNERIA
Dr. Ing. - STP Vista 15L - Torino

Cartografia aggiornata, dicembre 1992

5_tav_5.1

N

LEGENDA

confine comunale

INSEDIAMENTI ED AREE A PREVALENTE DESTINAZIONE RESIDENZIALE

- R1 aree di interesse storico-ambientale
- R2 aree a capacità insediativa esaurita di recente edificazione
- R3 aree di completamento
- R4 aree di nuovo impianto

INSEDIAMENTI ED AREE A PREVALENTE DESTINAZIONE PRODUTTIVA, AGRICOLA E TERZIARIA

- P1 aree per impianti produttivi esistenti confermati e di completamento
- P2 aree per impianti produttivi di nuovo impianto
- PE aree per attività estrattive
- PR aree per attività estrattive
- E aree agricole produttive
- E1 aree agricole di rispetto
- NR annucleamenti rurali
  (* annucleamenti rurali identificati ai sensi dell'art. 24 della L.R. 56/77 e s.m.ed i.)
- T1 aree per impianti terziari esistenti confermati e di completamento
- T2 aree per impianti terziari di nuovo impianto
- CR aree per complessi ricettivi all'aperto

AREE PER ATTREZZATURE E SERVIZI PUBBLICI :

- servizi pubblici

Aree per attrezzature di interesse comune

servizi per il culto — chiesa, cappella

Aree per verde, gioco e sport

verde — aree a verde, giardino

Aree per parcheggio

- aree per parcheggio

- aree per impianti e servizi speciali di interesse urbano e/o territoriale (G)
  - impianto per teleradiocomunicazione
  - centralina idroelettrica
- aree destinate a parco urbano

AREE PER LA VIABILITA' E CORSI D'ACQUA

- viabilità esistente / in progetto
- corso d'acqua,torrenti,ri
- sorgente

FASCE DI RISPETTO E VINCOLI
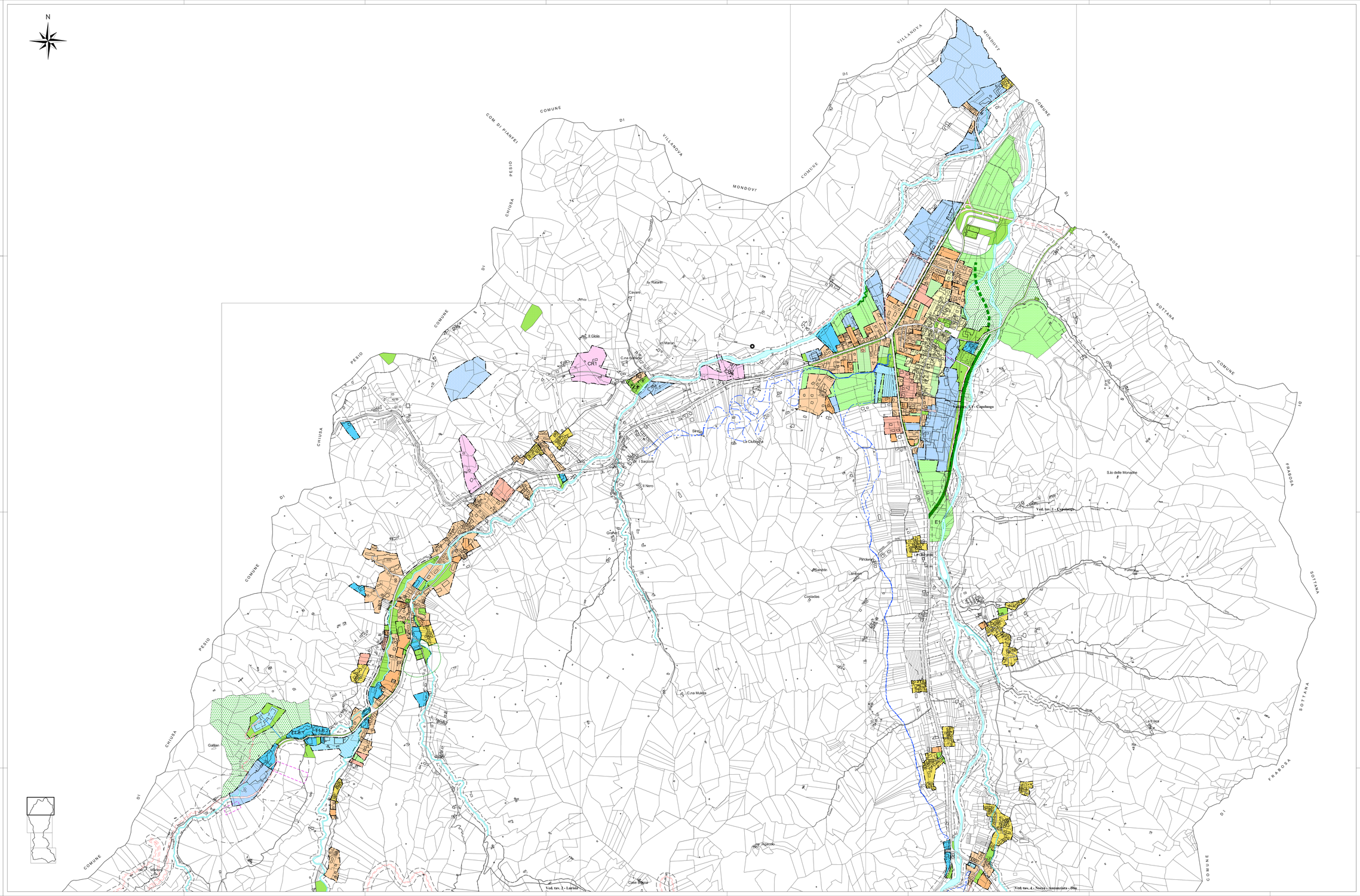
- fasce di rispetto da viabilità
- fasce di rispetto da corsi d'acqua
- fasce di rispetto da opere di presa acquedotti e di salvaguardia da fonti minerali
- area soggetta a norma specifica (v. art. 29 NdA)
- edificio in demolizione
- FM aree di protezione assoluta da fonti minerali
- fasce di rispetto cimiteriale
- aree a verde privato inedificabile
- opera di difesa idraulica dell'ambito di Roccaforte Mondovì esistente / in progetto
  (ds: "Progetto esecutivo opere di difesa idraulica dell'abitato di Roccaforte Mondovì" - febbraio 1997 - approvato dalla Sottocommissione Assetto Idrogeologico dell'Autorità di bacino del Fiume Po)
- opera di difesa spondale del Torrente Lurisia
- funicolare in progetto
- tracciato pista di fondo
- CS compressorio sciabile
- impianti di risalita esistenti
- impianti di risalita in progetto
- piste di discesa
- percorsi misti
- bacino innevamento programmato
- Zone di Protezione Speciale (ZPS) e Siti di Importanza Comunitaria (SIC)
- Parchi Naturali