REGIONE PIEMONTE
PROVINCIA DI CUNEO

COMUNE DI ROCCAFORTE MONDOVI'

PIANO REGOLATORE GENERALE
(APPROVATO CON D.G.R. N. 50-1073 DEL 27/01/1987)

VARIANTE 2016

(art. 15, L.R. 56/77 e s. m. ed i.)

TAV.8.1 - Sovrapposizione della carta di sintesi della pericolosità geomorfologica e dell'idoneità all'utilizzazione urbanistica sulla previsione di P.R.G. Territorio Comunale - zona Capoluogo, Lurisia e Norea

scala 1:5.000

PROPOSTA TECNICA DEL PROGETTO PRELIMINARE ADOTTATA CON D.C. NR. 17 DEL 20/04/2016

PROGETTO PRELIMINARE ADOTTATO CON D.C. NR. 28 DEL 26/07/2017

Sindaco:
Paolo BONDIVIANI

Segretario Comunale:

Responsabile del Procedimento:
Geom. Valter GIUSTA

PROGETTO

Direttore tecnico
Arch. Arianna BERNARDI

Progettista
Arch. Fabio GALLO

Cartografia aggiornata, dicembre 1992

5_pn_pai

LEGENDA

CLASSE I — Porzioni di territorio dove le condizioni di pericolosità geomorfologica sono tali da non imporre limitazioni alle scelte urbanistiche.

CLASSE II — Porzioni di territorio a moderata pericolosità geomorfologica, edificabili con l'adozione di moderni accorgimenti tecnici.

CLASSE III — Porzioni di territorio caratterizzate da condizioni di pericolosità geomorfologica tali da impedirne l'utilizzo qualora inedificate, con l'eccezione delle aziende agricole secondo quanto indicato dalle N.T.A.

CLASSE IIIa1 — Porzioni di territorio a pericolosità elevata che presentano caratteri geomorfologici e idrogeologici tali da impedirne l'utilizzo qualora inedificate (dissesti quiescenti, aree con elevata propensione al dissesto).

CLASSE IIIa2 — Porzioni di territorio non edificate caratterizzate da forme di attività geomorfologica recente ed in atto (dinamica fluviale torrentizia - dissesti) a pericolosità molto elevata, non utilizzabili ai fini urbanistici.

CLASSE IIIb2 — Porzioni di territorio edificate, nelle quali gli elementi di pericolosità geomorfologica e di rischio sono tali da imporre in ogni caso interventi di riassetto territoriale a tutela dell'patrimonio edilizio esistente. Nuove costruzioni, ampliamenti e completamenti saranno consentiti a seguito dell'attuazione degli interventi di riassetto territoriale.

CLASSE IIIb3 — Porzioni di territorio edificate, per le quali a seguito della realizzazione delle opere di riassetto territoriale sarà possibile solo un modesto incremento di carico antropico. Sono da escludersi nuove unità abitative e completamenti.

CLASSE IIIb4 — Porzioni di territorio edificate, per le quali anche a seguito della realizzazione delle opere di sistemazione, indispensabili per la difesa dell'esistente, non sarà possibile alcun incremento di carico antropico.

VERIFICHE IDRAULICHE (Studio Idraulico Ing. Esla)

Tr. 50

Tr. 100

Tr. 200

Tr. 500

ALTRI SIMBOLI

Argine (tratto da progetto).

Delimitazione ambiti Ee definiti con criterio geomorfologico.

Confine del territorio comunale desunto da base catastale.

PROCESSI ATTIVI (movimenti registrati storicamente)

Fa (FA1) — Aree soggette a crolli e ribaltamenti diffusi (Progetto IFFI).

Fa (FA3) — Frane antiche o recenti caratterizzate da attivazione più o meno ricorrente riconducibili a movimenti di tipologia rotazionale.

Fa (FA4) — Frane antiche o recenti caratterizzate da attivazione più o meno ricorrente riconducibili a movimenti di tipologia planare.

Fa (FA9) — Dissesto con meccanismo di movimento pro-ulente per collamento e/o combinato, per movimenti di tipo rotazionale evolute a colate.

Fa (FA10) — Area con diffusi dissesti superficiali, forme coalescenti ed aree con processi erosivi diffusi e/o concentrati (calanchi e ravine); scarpata morfologicamente attiva.

PROCESSI QUIESCENTI

Fq (FQ3) — Frane caratterizzate da dissesti quiescenti riconducibili a movimenti di tipologia rotazionale.

Fq (FQ8) — Deformazione Gravitativa Profonda di Versante.

Fq (FQ10) — Frane per lo più antiche, riguardanti il substrato caratterizzate da diffusa quiescenza. Possibili riattivazioni (dissesti antichi con meccanismi di vario tipo spesso combinati).

CONOIDI ALLUVIONALI

Ca — Area di conoide attivo o potenzialmente attivabile.

Cp — Area di conoide attivo o potenzialmente attivo parzialmente protetto.

Cn — Area di conoide non recentemente attivatasi.

VALANGHE

Va — Valanghe individuate mediante rilievo sul terreno e per fotointerpretazione (siti a contorno definito); valanghe segnalate dalla bibliografia esistente (contorno probabile desunto da cartografie a scala variabile).
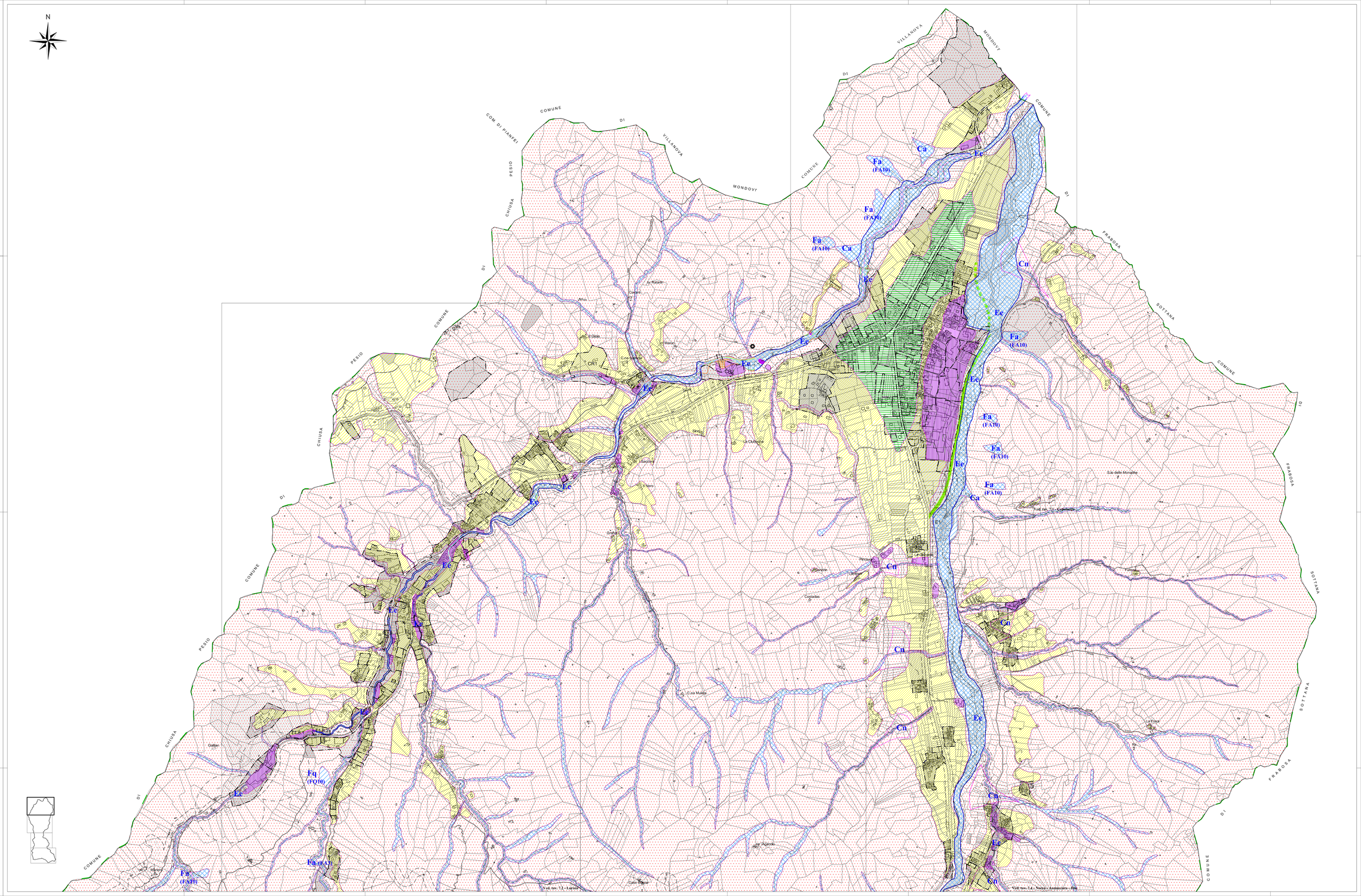
(Per la legenda delle rappresentazioni urbanistiche vedasi la tavola 5.1)