REGIONE PIEMONTE
PROVINCIA DI CUNEO

COMUNE DI ROCCAFORTE MONDOVI'
PIANO REGOLATORE GENERALE
(APPROVATO CON D.G.R. N. 50-10773 DEL 27/01/1987)

VARIANTE PARZIALE N. 19
(ai sensi del 5° comma art. 17, L.R. 56/77 e succ. mod. ed int.)

TAV. 5.1 - Previsioni P.R.G.-Territorio Comunale
zona Capoluogo, Lurisia e Norea
scala 1:5.000

PROGETTO PRELIMINARE ADOTTATO CON	D.C. NR.	DEL
PROVINCIA DELLA PROVINCIA	D.D. NR.	DEL
PROGETTO DEFINITIVO APPROVATO CON	D.C. NR.	DEL

Sindaco:

Segretario Comunale:

Responsabile del Procedimento:

PROGETTO

Direttore tecnico e Progettista
Arch. Fabio GALLO

Cartografia aggiornata, dicembre 1992

5_245_16.001

LEGENDA

confine comunale

INSEDIAMENTI ED AREE A PREVALENTE DESTINAZIONE RESIDENZIALE

- R1 — aree di interesse storico-ambientale
- R2 — aree a capacità insediativa esaurita di recente edificazione
- R3 — aree di completamento
- R4 — aree di nuovo impianto

INSEDIAMENTI ED AREE A PREVALENTE DESTINAZIONE PRODUTTIVA, AGRICOLA E TERZIARIA

- P1 — aree per impianti produttivi esistenti confermati e di completamento
- P2 — aree per impianti produttivi di nuovo impianto
- PE — aree per attività estrattive
- PA — aree per attività estrattive
- E — aree agricole produttive
- E1 — aree agricole di rispetto
- NR — annucleamenti rurali (= annucleamenti rurali identificati ai sensi dell'art. 24 della L.R. 56/77 e s.m.ed i.)
- T1 — aree per impianti terziari esistenti confermati e di completamento
- T2 — aree per impianti terziari di nuovo impianto
- CR — aree per complessi ricettivi all'aperto

AREE PER ATTREZZATURE E SERVIZI PUBBLICI :

servizi pubblici

Aree per attrezzature di interesse comune

servizi per il culto — chiesa, cappella

Aree per verde, gioco e sport

verde — aree a verde, giardino

Aree per parcheggio

aree per parcheggio

aree per impianti e servizi speciali di interesse urbano e/o territoriale (G)

impianto per teleradiocomunicazione

centralina idroelettrica

aree destinate a parco urbano

AREE PER LA VIABILITA' E CORSI D'ACQUA

viabilità esistente / in progetto

corso d'acqua,torrenti,ri

sorgente

FASCE DI RISPETTO E VINCOLI

fasce di rispetto da viabilità

fasce di rispetto da corsi d'acqua

fasce di rispetto da opere di presa acquedotti e di salvaguardia da fonti minerali

area soggetta a norma specifica (v. art. 29 NdA)

edificio in demolizione

FM — aree di protezione assoluta da fonti minerali

fasce di rispetto cimiteriale

aree a verde privato inedificabile

opera di difesa idraulica dell'ambito di Roccaforte Mondovì esistente / in progetto
(da: "Progetto esecutivo opere di difesa idraulica dell'abitato di Roccaforte Mondovì" - febbraio 1997 - approvato dalla Sottocommissione Assetto Idrogeologico dell'Autorità di bacino del Fiume Po)

opera di difesa spondale del Torrente Lurisia

CS — comprensorio sciabile

ASa nr — area sciabile attrezzata

ASpa nr — aree sciabile parzialmente attrezzata

ASn nr — area sciabile nuova

AB nr — bacino innevamento programmato

piste di fondo (L.R. 2/2009 art. 4 Comma 2 Lettera B)

impianti di risalita esistenti - a fune

impianti di risalita in progetto - a fune

impianti di risalita esistenti - tappeto trasportatore

piste da sci esistenti

percorso fuoripista o misto (L.R. 2/2009 art. 4 Comma 2 Lettera F)

percorso fuoripista o misto (L.R. 2/2009 art. 4 Comma 2 Lettera F) chiuso ed inibito durante la stagione invernale

fascia di rispetto (20 m)

Zone di Protezione Speciale (ZPS) e Siti di Importanza Comunitaria (SIC)

Parchi Naturali
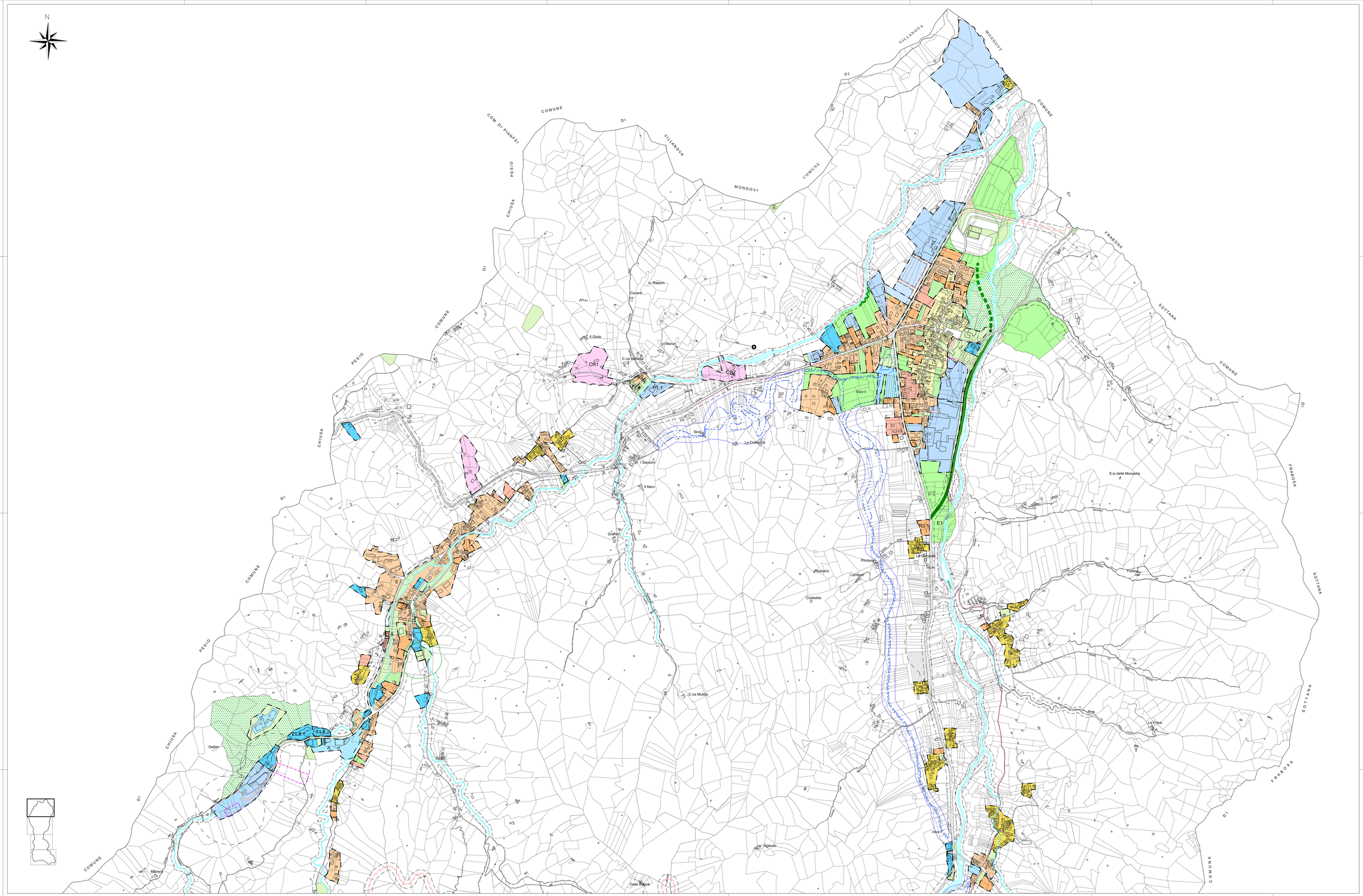
Viabilità ciclopedonale